

# Besluit

## Maatwerkvoorschrift herplantplicht

**Datum**  
25 september 2024

**Zaaknummer**  
2024-008249

**Onderwerp**  
Verlenen maatwerkvoorschrift  
Omgevingswet

**Inlichtingen bij**  
Provincieloket  
026 359 99 99  
post@gelderland.nl

**Blad**  
1 van 16

Witteveen + Bos  
T.a.v. Adviseur vergunningen  
Leeuwenburg 8  
7411 TJ Deventer

### Kaplocaties

Percelen  
RRNo1 D 226, 321, 341, 342, 343, 344, 346,  
RRNo1 D 348, 351, 359, 360.  
WGNoo E 5512  
WGNoo G 641, 653, 1029, 1051, 1303, 1900,  
WGNoo G 1955, 2045, 2071, 2087, 2088, 2089,  
WGNoo G 2191, 2212, 2233, 2237, 2238, 2335,  
WGNoo G 2336, 2337, 2354, 2357, 2537,  
WGNoo G 2712, 2734, 2756, 2758,  
WGNoo I 2604, 2669, 3405, 3406, 3715, 3732,  
WGNoo I 3733, 3736, 3873, 3885

### Locaties herplant

Percelen WGNoo G 2028 en WGNoo G 2357

Geachte adviseur van Witteveen + Bos,

Hierbij ontvangt u een besluit over bovengenoemde aanvraag. Wij publiceren dit besluit op [www.grebbedijk.com](http://www.grebbedijk.com). Iedereen kan op dit besluit reageren door middel van het indienen van een zienswijze. Wilt u een zienswijze indienen? Dat kan mondeling door contact op te nemen met het Provincieloket, telefoonnummer 026 359 99 99, schriftelijk via Gedeputeerde Staten van Gelderland, Postbus 9090, 6800 GX Arnhem of digitaal via [post@gelderland.nl](mailto:post@gelderland.nl).

### De bijlagen zijn onderdeel van dit besluit

Bijlage 1 bevat een toelichting op ons besluit. Ook zijn de voorschriften van dit besluit beschreven in de bijlage. Neem de bijlage(n) goed door.

Markt 11 | 6811 CG Arnhem  
Postbus 9090 | 6800 GX Arnhem

026 359 99 99  
[post@gelderland.nl](mailto:post@gelderland.nl)  
[www.gelderland.nl](http://www.gelderland.nl)

BNG Bank Den Haag  
NL74BNGH0285010824  
BIC-code BNG Bank: BNGHNL2G

Btw-nummer: NL001825100.B03  
KvK-nummer: 51468751

 provincie  
**Gelderland**

**Datum**  
25 september 2024

**Zaaknummer**  
2024-008249

**Blad**  
2 van 16

**Meer informatie**

Heeft u nog vragen? Kijk daarvoor op [gelderland.nl](https://www.gelderland.nl). U kunt ook contact opnemen met het Provincieloket via telefoonnummer 026 359 99 99. Houdt u het zaaknummer van deze brief bij de hand. We kunnen u dan sneller helpen.

Met vriendelijke groet,  
namens Gedeputeerde Staten van Gelderland,

Janine van der Zijl  
Teammanager Vergunningverlening

**Documentnummer(s) inzage stukken:**

- 04164508, 04164509, 04164511, 04164593

**Bijlagen**

- Bijlage 1 – voorschriften en toelichting
- Bijlage 2 - figuur 1 van de verschillende kaplocaties en de herplantlocaties en figuur 2 van het globale overzicht van het werkgebied
- Bijlage 3 - figuur 3 van de verschillende perceelindelingen van de kaplocaties en de herplantlocaties

**Datum**  
25 september 2024

**Zaaknummer**  
2024-008249

**Blad**  
3 van 16

## **BIJLAGE 1**

### **1 Toelichting**

#### **1.1 Samenvatting aanleiding**

Op 12 juni 2024 is door Waterschap Vallei en Veluwe een aanvraag ingediend voor een maatwerkvoorschrift van de herplantplicht. Het projectgebied van de gebiedsontwikkeling bevindt zich tussen de Wageningse berg (Veluwe) aan de oostzijde en de Grebbeberg (Utrechtse Heuvelrug) aan de westzijde.

De Grebbedijk (dijktraject 45-1) beschermt de Gelderse Vallei tegen hoogwater vanuit de Nederrijn. De dijk is 5,5 km lang. Het traject start bij de Wageningse Berg (dijkpaal 0) tot aan de Grebbeberg in Rhenen (dijkpaal 55). De Grebbedijk is, ondermeer vanuit de landschappelijke karakteristieken, opgedeeld in vier deelgebieden: 1. stedelijke dijk, 2. Nudedijk, 3. landelijke dijk en 4. dijk door het Hoornwerk. Bij het projectgebied behoort ook de aansluiting op de hoge gronden van de Wageningse Berg en de Grebbeberg. Aan de Grebbedijk liggen verschillende uiterwaarden die deels onderdeel uitmaken van het projectgebied.

In een eerdere fase (de verkenning) is onderzocht welke gebiedsopgaven gekoppeld kunnen worden aan de dijkversterking en hoe opgaven elkaar kunnen versterken. Daaruit is in 2020 één integrale gebiedsontwikkeling als voorkeursalternatief vastgelegd. Het voorkeursalternatief verenigt de dijkversterking met verschillende opgaven, zoals natuurontwikkeling in de Bovenste Polder (inclusief de Driehoek) en de Plasserwaard, en de verbetering van de verkeersveiligheid bij de Nudedijk.

Op de locatie zoals aangegeven in bijlage 2 figuur 1 worden bomen op verschillende percelen gekapt, te weten percelen:

RRN01 D 226, 321, 341, 342, 343, 344, 346, 348, 351, 359, 360.

WGN00 E 5512

WGN00 G 641, 653, 1029, 1051, 1303, 1900, 1955, 2045, 2071, 2087, 2088, 2089,

WGN00 G 2191, 2212, 2233, 2237, 2238, 2335, 2336, 2337, 2354, 2357, 2537,

WGN00 G 2712,2734, 2756, 2758,

WGN00 I 2604, 2669, 3405, 3406, 3715, 3732, 3733, 3736, 3873, 3885

Herplant van bomen en struiken op een bosbouwkundig verantwoorde manier komt terug op percelen WGN00 G 2028 en WGN00 G 2357 nabij de haven.

#### **Gegevens gevelde bomen en houtopstanden van de gebiedsontwikkeling Grebbedijk, Wageningen**

**Datum**  
25 september 2024

**Zaaknummer**  
2024-008249

**Blad**  
4 van 16

<b>1</b>	<b>Stedelijke dijk</b>
<b>Traject 1.1</b>	
Kadastrale gegevens	Perceel WGN00 E 5512
Plaatselijke benaming	Grebbedijk (Hoek Veerweg), Wageningen
Locatie	Bebouwde kom
Oppervlak	50 m <sup>2</sup> (0,5 are)
Aard beplanting	1 boom
<b>Traject 1.2</b>	
Kadastrale gegevens	Percelen WGN00 I 2669, 3715 en 3885
Plaatselijke benaming	Grebbedijk (vanaf Bowlespark), Wageningen
Locatie	Bebouwde kom
Oppervlak	3050 m <sup>2</sup> (30,5 are)
Aard beplanting	61 Bomen
<b>Traject 1.3</b>	
Kadastrale gegevens	Percelen WGN00 I 2669, 3715, 3732, 3733 en 3873
Plaatselijke benaming	Grebbedijk (Dijkstraat - Havenafweg), Wageningen
Locatie	Bebouwde kom
Oppervlak	1600 m <sup>2</sup> (16 are)
Aard beplanting	32 Bomen
<b>Subtotaal 1</b>	<b>4700 m<sup>2</sup> (47 are)                      94 bomen</b>
<b>2</b>	<b>Nudedijk</b>
<b>Traject 2.1</b>	
Kadastrale gegevens	Percelen WGN00 I 2604, 3405, 3406 en 3736
Plaatselijke benaming	Grebbedijk (van Havenafweg – Industrieweg), Wageningen
Locatie	Bebouwde kom
Oppervlak	400 m <sup>2</sup> (4 are)
Aard beplanting	8 Bomen
<b>Traject 2.2</b>	
Kadastrale gegevens	Perceel WGN00 G 2712
Plaatselijke benaming	Jachthaven, Wageningen
Locatie	Buiten de bebouwde kom
Oppervlak	50 m <sup>2</sup> (0,5 are)
Aard beplanting	1 boom
<b>Traject 2.3</b>	
Kadastrale gegevens	Perceel WGN00 2357
Plaatselijke benaming	Pabstsendam (Zijweg betonfabriek), Wageningen
Locatie	GO (15 bomen)+(3 bomen) en Ow/GO (houtopstanden)

**Datum**

25 september 2024

**Zaaknummer**

2024-008249

**Blad**

5 van 16

Oppervlak	900 m <sup>2</sup> (9,0 are) en 3058 m <sup>2</sup> (30,6 are)
Aard beplanting	18 bomen + 1 houtopstand
<b>Subtotaal 2</b>	<b>1350 m<sup>2</sup> (13,5 are)      27 bomen</b> <b>3058 m<sup>2</sup> (30,6 are)      1 houtopstand</b>
<b>3</b>	<b>Landelijke dijk</b>
<b>Traject 3.1</b>	
Kadastrale gegevens	Percelen WGNoo G 1900, 2071, 2191 en 2734
Plaatselijke benaming	Grebbedijk (Wageningse Afweg), Wageningen
Locatie	Ow (14 bomen)+BBK (6 bomen)+Ow (Houtopstanden)
Oppervlak	1000 m <sup>2</sup> (10 are) + 1247 m <sup>2</sup> (12,5 are)
Aard beplanting	20 bomen + 2 houtopstanden
<b>Traject 3.2</b>	<b>(Geen kap)</b>
Kadastrale gegevens	Percelen WGNoo G 1303 en 2712
Plaatselijke benaming	Jachthaven (eind looppad), Wageningen
Locatie	Ow/Go (17 bomen) + Ow/GNN (3 bomen)
Oppervlak	0 m <sup>2</sup> (0 are)
Aard beplanting	0 bomen
<b>Traject 3.3</b>	
Kadastrale gegevens	Percelen WGNoo G 641, 2087, 2088 en 2537
Plaatselijke benaming	Jachthaven (eind looppad), Wageningen
Locatie	BBK (14 bomen + 1 fruitboom) + Ow/GNN
Oppervlak	700 m <sup>2</sup> (7 are) + 1300 m <sup>2</sup> (13 are)
Aard beplanting	14 bomen + 1 houtopstand
<b>Traject 3.4</b>	
Kadastrale gegevens	Percelen WGNoo G 1029, 1051, 2089, 2756 en 2758
Plaatselijke benaming	Grebbedijk (Onze Herberg), Wageningen
Locatie	Buiten bebouwde kom (7 bomen + 7 fruitbomen)
Oppervlak	350 m <sup>2</sup> (3,5 are)
Aard beplanting	7 bomen
<b>Traject 3.5</b>	
Kadastrale gegevens	Percelen WGNoo G 2089, 2212, 2233, 2335, 2336 en 2337
Plaatselijke benaming	Grebbedijk (De Fabriek), Wageningen
Locatie	Buiten bebouwde kom (17 bomen en 1 fruitboom)
Oppervlak	850 m <sup>2</sup> (8,5 are)
Aard beplanting	17 bomen

**Datum**  
25 september 2024

**Zaaknummer**  
2024-008249

**Blad**  
6 van 16

<b>Traject 3.6</b>	
Kadastrale gegevens	Percelen WGN00 G 653, 1955 en 2354
Plaatselijke benaming	Grebbedijk (Aan de Rijn), Wageningen
Locatie	BBK (5 bomen en 2 fruitbomen) + GNN + Ow
Oppervlak	250 m <sup>2</sup> (2,5 are) + 44 m <sup>2</sup> (0,4 are)
Aard beplanting	5 bomen + 1 Houtopstand
<b>Subtotaal 3</b>	<b>3150 m<sup>2</sup> (31,5 are)          63 bomen</b> <b>2591 m<sup>2</sup> (25,9 are)          4 houtopstanden</b>
<b>4</b>	<b>Dijk door het Hoornwerk</b>
<b>Traject 4.1</b>	
Kadastrale gegevens	Percelen WGN00 G 1955, 2237 en 2238
Plaatselijke benaming	Grebbedijk (Pedicurepraktijk Mariam), Wageningen
Locatie	BBK (11 bomen en 7 fruitbomen) GNN
Oppervlak	550 m <sup>2</sup> (5,5 are)
Aard beplanting	11 bomen
<b>Traject 4.2</b>	
Kadastrale gegevens	Percelen WGN00 G 2045 en RNN01 D 351
Plaatselijke benaming	Grebbedijk (Campeerplaats Den Doove), Wageningen
Locatie	(10 Fruitbomen, boomgaard en populieren, <b>geen</b> herplantverplichting)
Oppervlak	500 m <sup>2</sup> (5,0 are) + 660 m <sup>2</sup> (6,6 are)
Aard beplanting	0 bomen + 0 houtopstanden
<b>Traject 4.3</b>	
Kadastrale gegevens	Percelen RNN01 D 226, 321, 341, 342, 343, 344, 346, RNN01 D 348, 359 en 360
Plaatselijke benaming	Grebbedijk (Afweg), Rhenen
Locatie	BBK (2 bomen en 21 fruitbomen) (valt onder Prov. Utrecht) Boom 113: NNN/APV Rhenen gewone es <b>behouden!!!</b>
Oppervlak	50 m <sup>2</sup> (0,5 are)
Aard beplanting	1 boom
<b>Subtotaal 4</b>	<b>600 m<sup>2</sup> (6,0 are)          12 bomen</b> <b>0 m<sup>2</sup> ( 0 are)              0 houtopstanden</b>
<b>Totaal</b>	<b>9800 m<sup>2</sup> (69,5 are) 196 bomen</b> <b><u>5649 m<sup>2</sup> (56,5 are)</u>    5 houtopstanden</b> <b>15449 m<sup>2</sup> (154,5 are)</b>

Kaart is opgenomen in bijlage 2, figuur 1 en 2 en bijlage 3, figuur 3.

**Datum**  
25 september 2024

**Zaaknummer**  
2024-008249

**Blad**  
7 van 16

**Gegevens herbeplanting houtopstanden:**

Kadastrale gegevens	Perceel WGNoo G 2028
Plaatselijke benaming	Zijweg Pabstsendam, Wageningen (Noordzijde)
Oppervlak	3135 m <sup>2</sup> (31,4 are)
Herplant vallend onder te compenseren oppervlakte	Bomen en struiken De herbeplanting op het perceel wordt qua soortensamenstelling afgestemd op de oorspronkelijk aanwezige beplanting; els, schietwilg, populier, eik, berk, beuk, walnoot, kardinaalsmuts, gewone esdoorn en witte paardenkastanje.
Kadastrale gegevens	Perceel WGNoo G 2357
Plaatselijke benaming	Zijweg Pabstsendam, Wageningen (Westzijde)
Oppervlak	15460 m <sup>2</sup> (154,6 are)
Herplant vallend onder te compenseren oppervlakte	Bomen en struiken De herbeplanting op het perceel wordt qua soortensamenstelling afgestemd op de oorspronkelijk aanwezige beplanting; els, schietwilg, populier, eik, berk, beuk, walnoot, kardinaalsmuts, gewone esdoorn en witte paardenkastanje.
<b>Totaal</b>	<b>18595 m<sup>2</sup> (186,0 are)</b>

Kaart is opgenomen in bijlage 2, figuur 1 herplantlocatie en bijlage 3, figuur 3.

## 1.2 Motivering

Uw aanvraag is getoetst aan de criteria die zijn genoemd in de Omgevingsverordening Gelderland.

## 2 Voorschriften

Aan dit maatwerkvoorschrift verbinden wij de volgende voorschriften:

- Het herplanten moet gebeuren op een bosbouwkundig verantwoorde manier, zoals bedoeld in artikel 4.12 van de Omgevingsverordening Gelderland;
- De aanvrager is verantwoordelijk voor de eventuele toekomstige vervangingsplicht binnen 3 jaar na de aanplant, indien de aanplant niet is aangeslagen;
- De herplant dient plaats te vinden maximaal 3 jaar nadat de kap is uitgevoerd.
- De herplant voor de kap van de Groene ontwikkelingszone gebieden plaatsvindt met een compensatie van 2/3 deel van het oppervlak van de geveld houtopstanden.

**Datum**

25 september 2024

**Zaaknummer**

2024-008249

**Blad**

8 van 16

**Conclusie**

Wij verlenen u een maatwerkvoorschrift, conform artikel 7.27 en 7.28 uit de Omgevingsverordening Gelderland, omdat:

## Artikel 7.27

- Lid 1c: de houtopstand geveld wordt of tenietgaat ter uitvoering van een ruimtelijke ingreep in overeenstemming met een onherroepelijk omgevingsplan;
- Lid 3a: fysieke compensatie zo dicht mogelijk bij het aangetaste gebied.

## Artikel 7.28

- Lid 1: is voldaan aan de voorwaarden bedoeld in artikel 7.27;
- Lid 2c: 2/3 deel van het oppervlak van de geveldde houtopstand bij een ontwikkeltijd tussen 25 en 100 jaar.

Het maatwerkvoorschrift kan worden verleend, omdat op de nieuwe locaties vrijwel voldoende oppervlakte herplant van bomen en struiken plaatsvindt. Voor de houtopstanden met bosoppervlak van traject 2.3 en 3.3 vallend onder GO en GNN gebied is een correctie van 1,66 toegepast als compensatie regeling voor de herplant op een andere locatie, te weten 5076 en 2158 m<sup>2</sup>. Dezelfde correctie is ook uitgevoerd voor bomen vallend onder het GO (traject 2.3, 3.1 en 4.1) regime voor herplant op een andere locatie, te weten 2490 m<sup>2</sup>. Het herplanten van bomen op één van de gebruikte percelen voor kap mag ook. Dit valt namelijk buiten de huidige maatwerkregeling. Het kappen en herplanten van bomen op het zelfde perceel valt binnen de kapmelding. Het gekapte bos oppervlak met compensatiemaatregelen bedraagt 16214 m<sup>2</sup>, terwijl het herplantoppervlak 18595 m<sup>2</sup> groot is. Het herplantoppervlak is voldoende.



**Datum**  
25 september 2024

**Zaaknummer**  
2024-008249

**Blad**  
9 van 16

**Overzicht van de trajectlocaties en de toegepaste compensaties in relatie tot het herplantgebied.**

Traject locatie	Locatie	Te kappen Bosoppervlak (m <sup>2</sup> )	Compensatie Bosoppervlak (m <sup>2</sup> )
1.1+1.2+1.3+2.1	Bebouwde kom	5100	5100
2.3	Bosoppervlak	3058	5076
3.1+3.6	Bosoppervlak	1247	1247
3.3	Bosoppervlak	1300	2158
2.3+3.1+4.1	GO + Ow bomen	1500	2490
2.2+2.3+3.1+3.3+ 3.4+3.5+3.6+4.1	Bomen buiten bebouwde kom	293	293
<b>Totaal</b>		<b>14999</b>	<b>16214</b>
Herplant	Percelen WGNoo G 2058 WGNoo G 2357		18595

**Omgevingswet**

Het is mogelijk dat u op grond van de Omgevingswet naast een maatwerkvoorschrift voor een houtopstanden-activiteit nog een omgevingsvergunning nodig heeft. Bijvoorbeeld een omgevingsvergunning voor een flora- en fauna-activiteit of gebiedsactiviteit. U moet mogelijk een aparte aanvraag voor de andere activiteit(en) indienen. Dit besluit heeft daar geen betrekking op.

**Voor dit besluit gelden de volgende juridische grondslagen:**

- Omgevingswet, artikel 4.5;
- Omgevingsverordening Gelderland, artikel 4.12, 7.27 en 7.28;
- Besluit activiteiten leefomgeving afdeling 11.3;
- Algemene wet bestuursrecht afdeling 3.4.

Datum  
25 september 2024

Zaaknummer  
2024-008249

Blad  
10 van 16

**BIJLAGE 2: Figuur 1 van de verschillende kaplocaties en herplantlocaties en figuur 2 van het globale overzicht van de corridor**

*Figuur 1a: De rode, blauwe en lichtgele vlakken geven aan waar de kaplocaties en boomnummers zich bevinden in de trajecten 1.1, 1.2, 1.3, 2.1, 2.2, 2.3, 3.1, 3.2, 3.3, 3.4, 3.5, 3.6, 4.1, 4.2 en 4.3. Als laatste volgt een overzicht van de herplantlocatie met houtwal (Groen), Droog Bos (Rood), Vochtig bos (Magenta) en Struweel (Lila). De perceelverdelingen hiervan zijn weergegeven in de bovenstaande tabellen.*

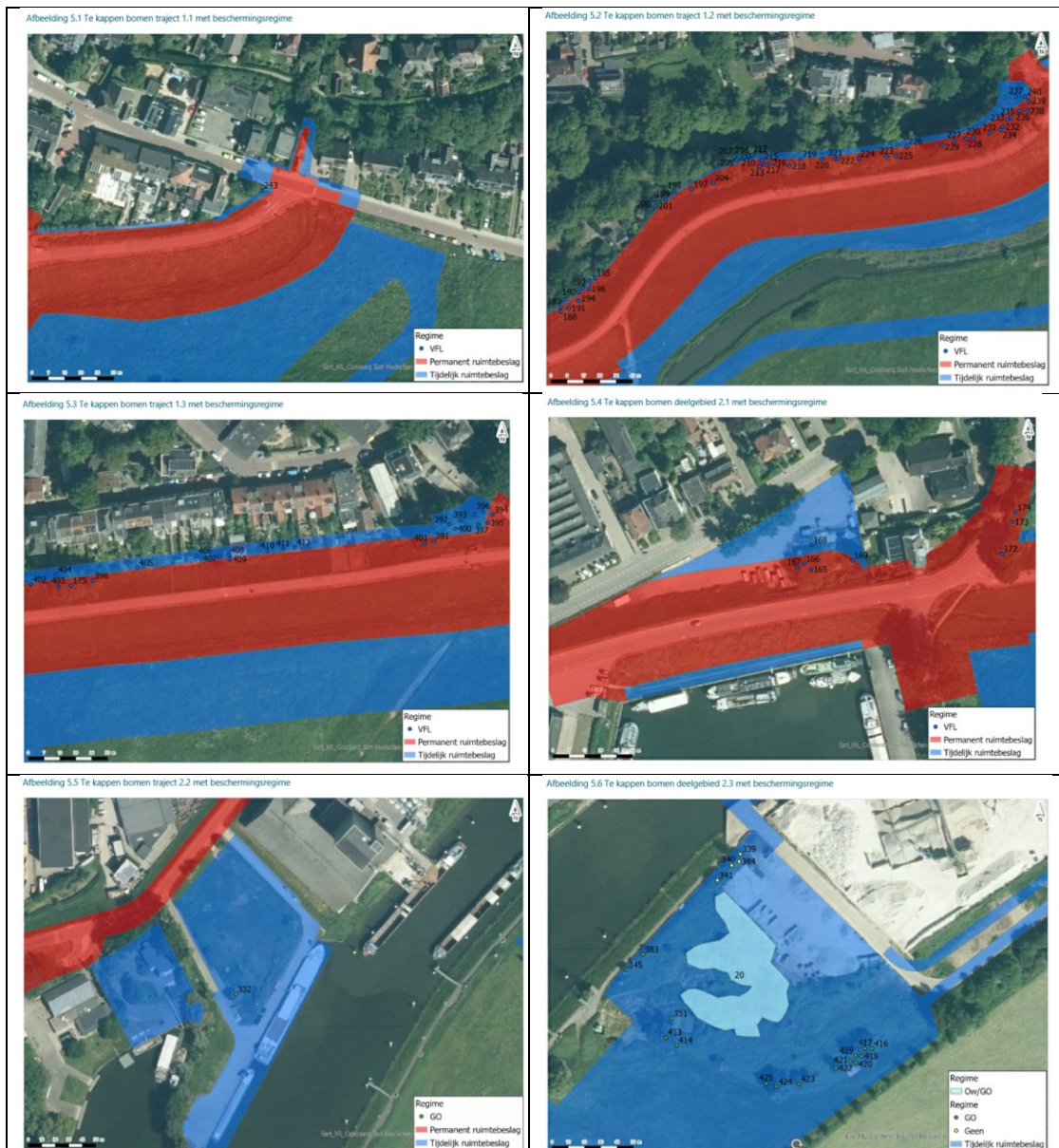

Datum  
25 september 2024

Zaaknummer  
2024-008249

Blad  
11 van 16

Figuur 1b: De rode, blauwe en lichtgele vlakken geven aan waar de kaplocaties en boomnummers zich bevinden in de trajecten 1.1, 1.2, 1.3, 2.1, 2.2, 2.3, 3.1, 3.2, 3.3, 3.4, 3.5, 3.6, 4.1, 4.2 en 4.3. Als laatste volgt een overzicht van de herplantlocatie met houtwal (Groen), Droog Bos (Rood), Vochtig bos (Magenta) en Struweel (Lila). De perceelverdelingen hiervan zijn weergegeven in de bovenstaande tabellen. De bomen in de EVZ worden niet gerooid.

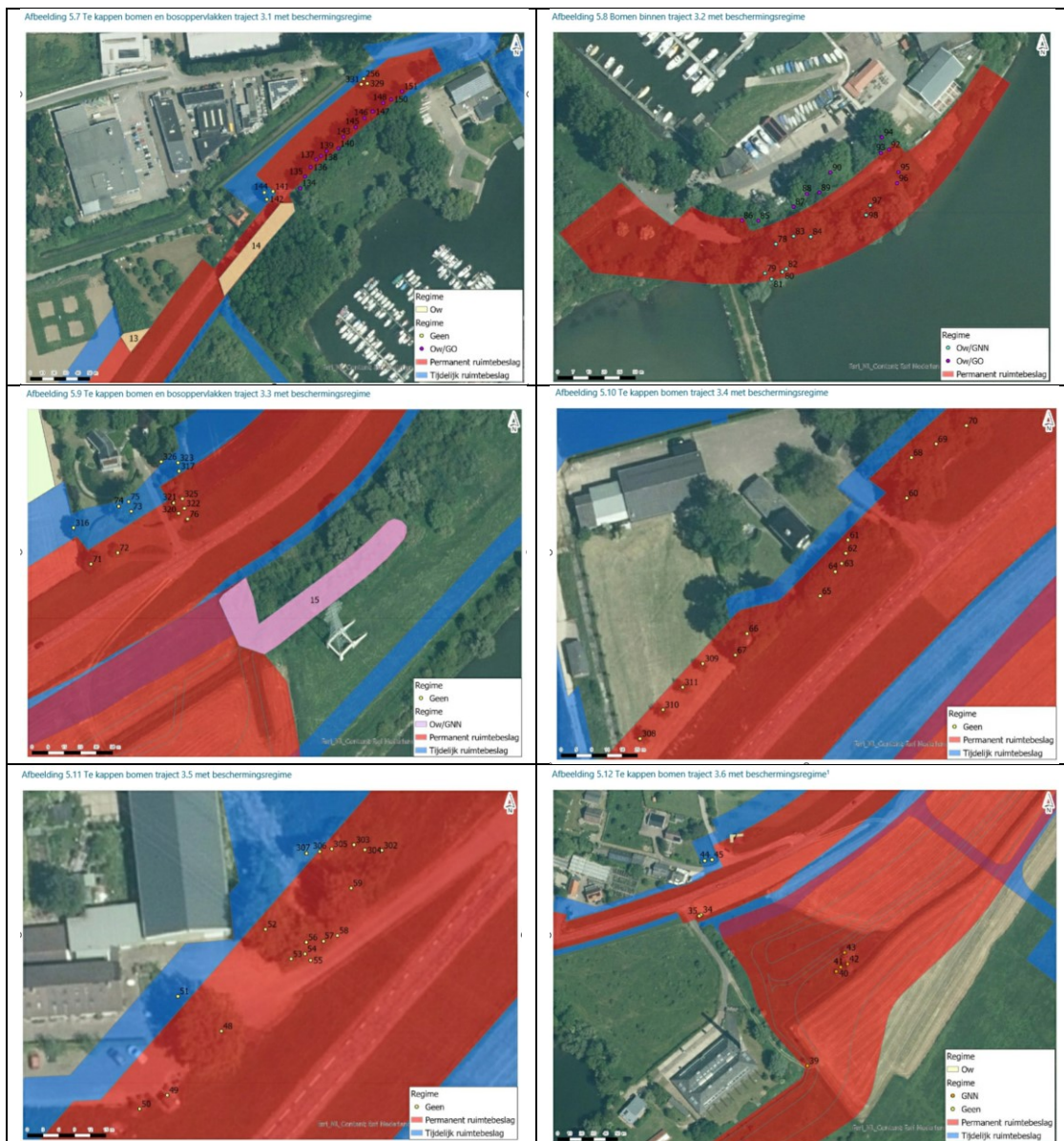



**Datum**  
25 september 2024

**Zaaknummer**  
2024-008249

**Blad**  
12 van 16

*Figuur 1c: De rode, blauwe en lichtgele vlakken geven aan waar de kaplocaties en boomnummers zich bevinden in de trajecten 1.1, 1.2, 1.3, 2.1, 2.2, 2.3, 3.1, 3.2, 3.3, 3.4, 3.5, 3.6, 4.1, 4.2 en 4.3. Als laatste volgt een overzicht van de herplantlocatie met houtwal (Groen), Droog Bos (Rood), Vochtig bos (Magenta) en Struweel (Lila). De perceelverdelingen hiervan zijn weergegeven in de bovenstaande tabellen.*



**Datum**  
25 september 2024

**Zaaknummer**  
2024-008249

**Blad**  
13 van 16

*Figuur 2: Globaal overzicht van de te realiseren corridor langs de Grebbedijk in Wageningen vanaf de Veerweg (rechtsboven) naar de Afweg (Linksonder). De groene lijn geeft aan waar de dijkverzwaring en de kaplocaties zich bevinden, met een uitloop rond de jachthaven naar ecologisch gebied.*

Afbeelding 1.1 Gebiedsontwikkeling Grebbedijk



**Datum**  
25 september 2024

**Zaaknummer**  
2024-008249

**Blad**  
14 van 16

**BIJLAGE 3: Figuur 3 van de verschillende perceelindelingen van de kaplocaties en herplantlocaties.**

*Figuur 3a: De blauwe en/of roodomrande vlakken geven aan waar de percelen van de kaplocaties zich bevinden in de trajecten 1.1, 1.2, 1.3, 2.1, 2.2, 2.3, 3.1, 3.2, 3.3, 3.4, 3.5, 3.6, 4.1, 4.2 en 4.3. Als laatste volgt een overzicht van de herplantlocatie. De perceelverdelingen hiervan zijn weergegeven bij de onderstaande afbeeldingen.*

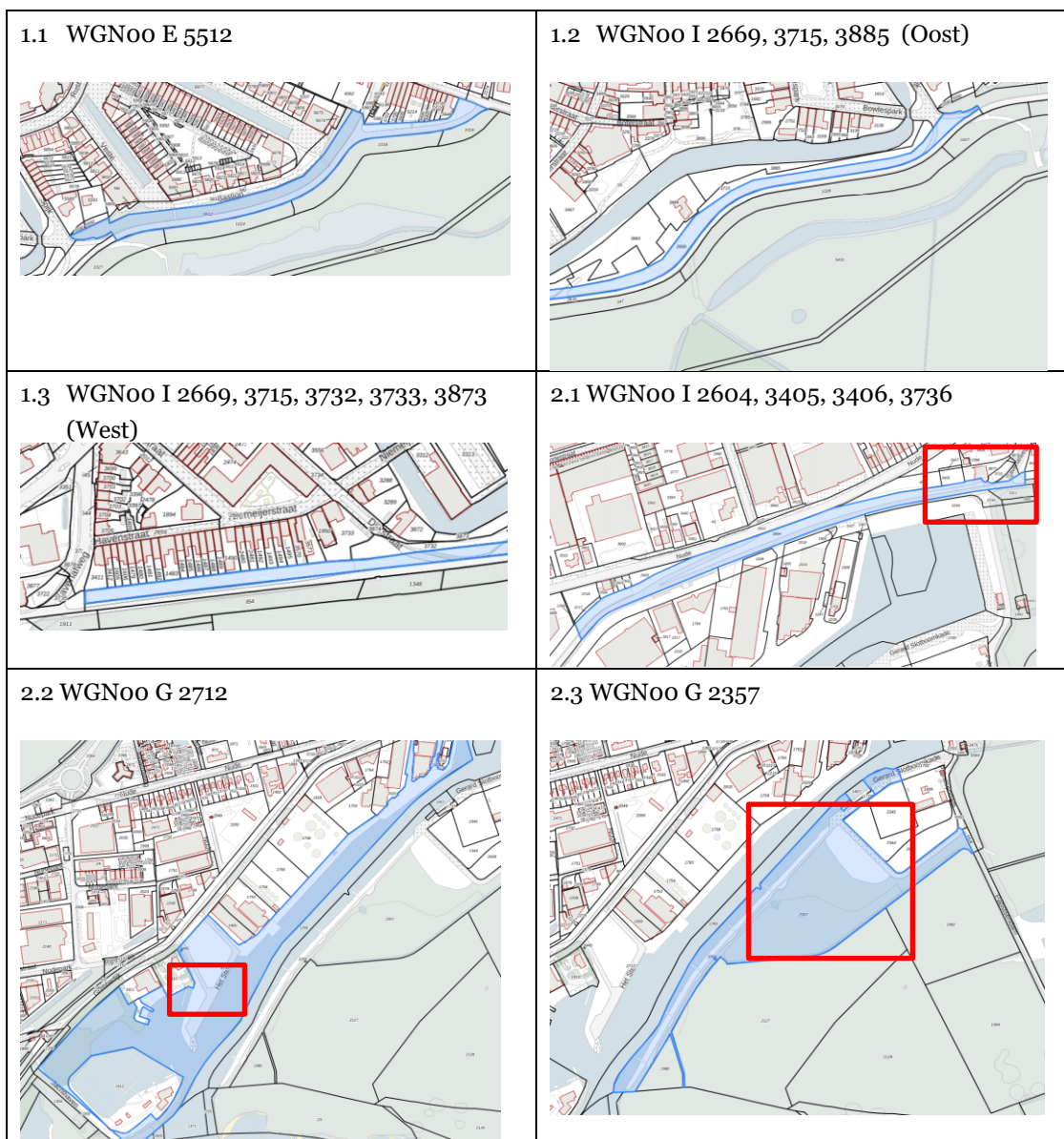



**Datum**  
25 september 2024

**Zaaknummer**  
2024-008249

**Blad**  
15 van 16

*Figuur 3b: De blauwe en/of roodomrande vlakken geven aan waar de percelen van de kaplocaties zich bevinden in de trajecten 1.1, 1.2, 1.3, 2.1, 2.2, 2.3, 3.1, 3.2, 3.3, 3.4, 3.5, 3.6, 4.1, 4.2 en 4.3. Als laatste volgt een overzicht van de herplantlocatie. De perceelverdelingen hiervan zijn weergegeven bij de onderstaande afbeeldingen. Bomen in de EVZ worden niet gerooid.*



**Datum**  
25 september 2024

**Zaaknummer**  
2024-008249

**Blad**  
16 van 16

*Figuur 3c: De blauwe en/of roodomrande vlakken geven aan waar de percelen van de kaplocaties zich bevinden in de trajecten 1.1, 1.2, 1.3, 2.1, 2.2, 2.3, 3.1, 3.2, 3.3, 3.4, 3.5, 3.6, 4.1, 4.2 en 4.3. Als laatste volgt een overzicht van de herplantlocatie. De perceelverdelingen hiervan zijn weergegeven bij de onderstaande afbeeldingen.*

